



CARRERAS 2026

CARRERAS 2026

CARRERAS 2026

PREINSCRIPCIONES

ABIERTAS

CARRERAS 2026

CARRERAS 2026

CARRERAS 2026

CARRERAS 2026

CARRERAS 2026

CARRERAS 2026

PASO
ACÁ



CARRERAS 2026



1

INGRESÁ A

preinscripcion.unrt.edu.ar

o escaneá este QR



CARRERAS 2026



2

CREÁ TU USUARIO
Registrándote

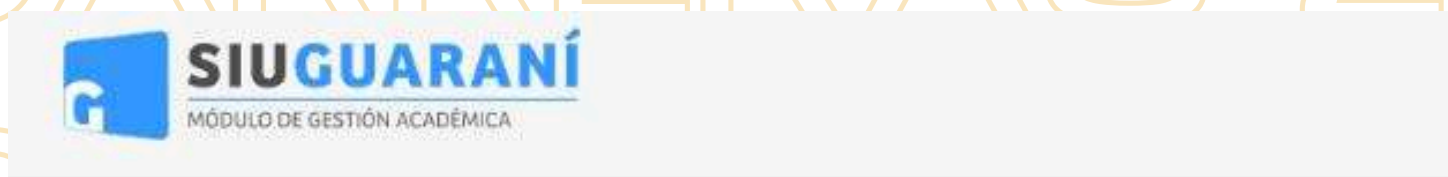

Usuario nuevo

Registrarse

Ya tengo usuario

Email Documento

E-mail:

Clave:

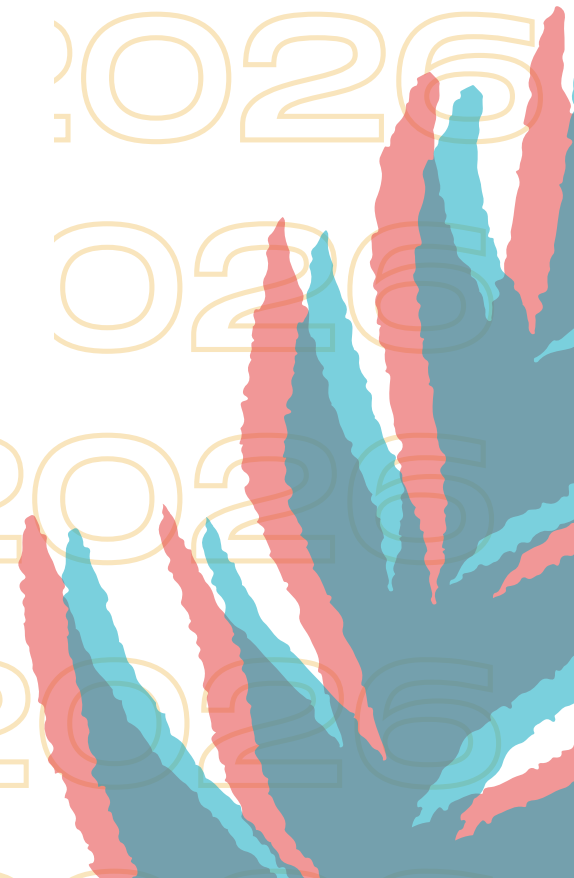



3

Completá los datos

Crear nuevo usuario

Antes de comenzar la preinscripción asegurate de tener una dirección de e-mail válida y que funcione correctamente. Completá los campos de este formulario con atención ya que te acompañarán a lo largo de tu recorrido académico en esta institución.

Una vez completados todos los campos obligatorios deberás hacer clic en el botón Finalizar. Tu preinscripción no estará completa hasta que la documentación presentada sea revisada y validada por la institución.

Podrás ingresar nuevamente a tu cuenta de preinscripción con el Usuario y la Clave que generarás durante este proceso.

ATENCIÓN: Los datos que cargues en esta pantalla serán utilizados para validar tu identidad y acceder a tu cuenta. Por favor verificá que los mismos sean correctos antes de generar el Usuario.

Datos personales

Género (*)

-- Seleccioná --

Fecha de Nacimiento (*)

Nacionalidad (*)

-- Seleccioná --

País emisor del documento (*)

Tipo de Documento (*)

Número de documento (*)

Repetir el número de documento (*)

Apellido (*)

Nombres (*)

Nombre de Pila Elegido

Ley de Identidad de Género 26.743

Una vez completados, haz click en generar usuario.



4

Revisá tu correo electrónico y confirmá tu usuario haciendo click en el enlace del mail que recibiste con el asunto: Creación de usuario de SIU-Preinscripción.



CARRERAS 2026



5

ELEGÍ LA PROPUESTA:



SIUGUARANÍ

MÓDULO DE GESTIÓN ACADÉMICA

SIU-Preinscripción

Como primer paso, elegí la propuesta a la que querés preinscribirte.

Elegir Propuesta

RECORDÁ que cada tecnicatura corresponde a una Escuela:

- Enfermería ~ Gestión y Gobernanza.
- Logística ~ Desarrollo Productivo
- Multiplataformas ~ Innovación y tecnología

CARRERAS 2026



6 Es el momento de elegir tu futuro 😊

Selección de propuesta

Responsable Académica (*)

-- Seleccioná --

Propuesta (*)

Ubicación (*)

Modalidad (*)

Aceptar Cerrar



7

Completá tus datos:

- Datos principales
- Datos Laborales
- Situación Laboral
- Situación Familiar
- Estudios



Los campos marcados con (*) son obligatorios. Podés ir guardando en borrador los avances.

CARRERAS 2026



8

Al finalizar haz click en
enviar preinscripción

ión

Versión 3.22.3

[Enviar Preinscripción](#)

Propuestas elegidas

Responsable Académica	Propuesta	Tipo de propuesta	Ubicación	Modalidad	Vigente hasta	Obs.
ESCUELA DE DESARROLLO PRODUCTIVO	TECNICATURA UNIVERSITARIA EN LOGÍSTICA DE CARGAS Y PRODUCCIÓN	PREGRADO	RÍO TERCERO	PRESENCIAL	27/11/2026	Eliminar



CARRERAS 2026

CARRERAS 2026



9 IMPRIMÍ EL FORMULARIO



Universidad Nacional de Río Tercero

Ficha del aspirante: [Aspirante de inscripción](#)

Ficha de inscripción nro.: 5/12
Fecha de última modificación: 27/11/2025

Apellidos: [Apellido y nombre](#)

Nombres: [Nombres](#)

Nro. de Libreta Universitaria:
(a completar por la Dir. de Alumnos y Graduados)

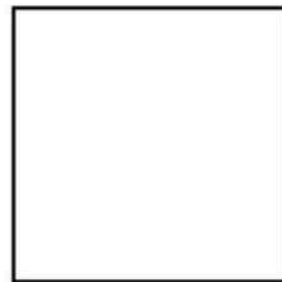

PROPUESTA(S) A INSCRIBIRSE:

Responsable Académica	Propuesta	Ubicación	Modalidad
ESCUELA DE INNOVACIÓN Y TECNOLOGÍA	TECNICATURA UNIVERSITARIA EN DESARROLLO DE APLICACIONES MULTIPLATAFORMA	RÍO TERCERO	PRESENCIAL

Datos adicionales

Turno preferido

Turno preferido Noche



Y listo!

